

D	
C	
B	
A	

REVISIONS	
OPERATIONS	USINAGE
MATERIEL	NYLATRON GMS PAG-1 1/4
VERIFIE	TOLERANCES ANG. ±0.05°
---	X.XX ±0.01 X.XXX ±0.003
ECHELLE	1:1.5

DATE	2013-06-18
INSTALLATION	2013
DESSINE	MT
CPC	1000

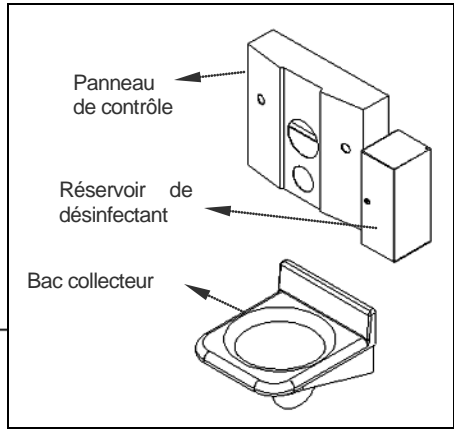
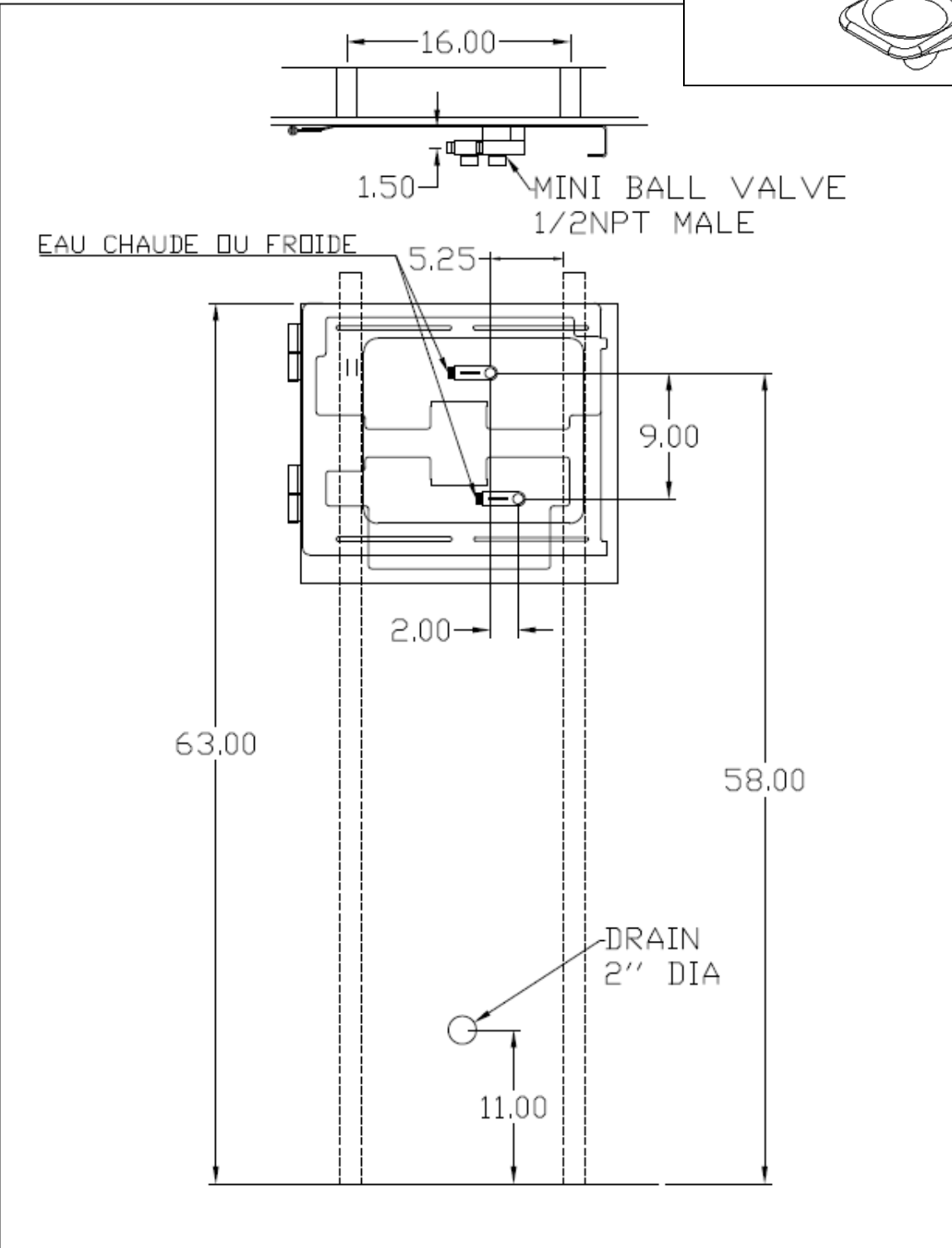

**CONSOLE DE DOUCHE MURALE
CPC1000**
Requis pour l'installation



Cette feuille doit être complétée et retournée avant l'installation de la console

SVP lire attentivement toutes les sections avant de crocheter les cases



Plomberie

Les sorties d'eau, chaude et froide sont installées et munies de raccords 1/2 pouce fileté (NPT, idéalement avec mini ball valve 1/2) ...
Tel que sur le schéma, les sorties d'eau sont à environ 58 pouces du sol (1^{er} sortie) et 49 pouces du sol (2^e sortie)

Le drain* au mur de 2 pouces de diamètre est installé et situé à 11 pouces du sol (*dans le cas contraire, spécifier : _____ pouces*) ...

* Le drain est requis seulement lorsque l'option bac collecteur (CBC150) est choisie.

Électricité

Aucune prise électrique n'est requise pour l'installation de la console de douche.

État Du Plancher

Le plancher est terminé et est libéré de toutes obstructions aux alentours de l'emplacement prévu

État Des Murs

La plomberie dans les murs est terminée, les murs sont peints** et il n'y a aucune obstruction du niveau du sol jusqu'à une hauteur d'environ 70 pouces

**Les plinthes peuvent être laissées en place. Si le mur est fait de carrelage, celui-ci doit être terminé avant l'installation.

IMPORTANT (Ces deux dernières cases doivent être crochétées pour que ConfortMédic permette l'installation)

Nous confirmons que les sorties d'eau filetés, le drain au mur (si applicable), ainsi que l'eau chaude seront conformes et opérationnels au moment de l'installation.

Nous comprenons que des frais supplémentaires s'ajouteront dans le cas où le technicien doit attendre parce que les requis mentionnés ci-haut n'ont pas été complétés. Nous assumerons aussi la totalité des frais reliés à toutes autres visites nécessaires dues à l'inexactitude des informations fournies.

Nom en lettre moulé: _____

Date: _____

Signature: _____

Bon de commande: _____

Nom de la résidence : _____

Adresse du site: _____
